

Grunddaten	Erfassungsbogen Nr.:	Isselburg-26-6
Bereich AM: <input type="text" value="AM Isselburg"/>		Erfassungsdatum: <input type="text" value="04.03.2026"/>

Gehölzfläche	BAB: <input type="text" value="A2"/>	km von: <input type="text" value="472,05"/>	
Fahrtrichtung: <input type="text" value="Hannover"/>		km bis: <input type="text" value="471,8"/>	
AS/AK/AD: <input type="text"/>		Landkreis/UNB: <input type="text" value="Stadt Oberhausen"/>	
LSW?: <input type="text" value="Nein"/>		Höhe der LSW in m: <input type="text"/>	
Bö./Neigung: <input type="text" value="aufsteigend 1:4"/>		Zuwegung Feldseite?: <input type="text" value="Nein"/>	
Einschränkungen:	<input type="text" value="FRS"/> <input type="text" value="Nein"/>	<input type="text" value="Leitungen"/> <input type="text" value="Nein"/>	
	<input type="text" value="Beschilderung"/> <input type="text" value="Ja"/>	<input type="text" value="Graben"/> <input type="text" value="Nein"/>	
	<input type="text" value="Zaunanlage"/> <input type="text" value="Nein"/>		
Sonstige Einschränkungen	<input type="text"/>		

Maßnahmen Böschung			
Gehölzbestand verjüngen		Ø 0,00 bis 0,10 m	250 m ²
Baum in Bestand fällen		Ø 0,50 bis 0,75 m	20 St.
Ø 0,10 bis 0,30 m	60 St.	Ø 0,75 bis 1,00 m	3 St.
Ø 0,30 bis 0,50 m	45 St.	Ø 1,00 bis 1,25 m	St.
Sonstiges:		<input type="text"/>	

Maßnahmen hinter LSW			
Gehölzbestand verjüngen		Ø 0,00 bis 0,10 m	m ²
Baum in Bestand fällen		Ø 0,50 bis 0,75 m	St.
Ø 0,10 bis 0,30 m	St.	Ø 1,00 bis 1,25 m	St.
Ø 0,30 bis 0,50 m	St.	Ø 1,00 bis 1,25 m	St.
LSW rückseitig freischneiden	m	LSW beidseitig freischneiden	m
Sonstiges:		<input type="text"/>	

Verkehrssicherung			
https://ida.autobahn.de/workspaces/niederlassung-rheinland-arbeitskreis-rsa/apps/file-library/plaene-und-musterplaene			
Verk.sich. kürzerer Dauer Durchf.	2	St.	Formblatt: T3/1
Verk.sich. kürzerer Dauer Durchf.		St.	Formblatt:
Verk.sich. kürzerer Dauer Durchf.		St.	Formblatt:
Besonderheit: z.B. Sperrzeiten	Sperrzeiten(keine Fahrstreifenreduzierung): Mo - Do 06 - 10, 13 - 19; Fr 06 - 09, 11 - 19		

Grunddaten

Erfassungsbogen Nr.:

Isselburg-26-6

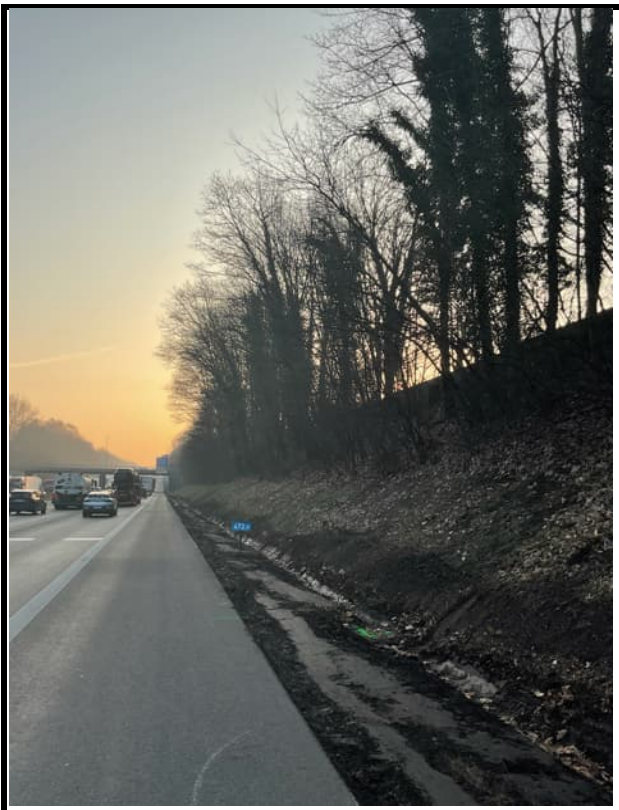

Sonstige Informationen